

Agenzia del Territorio  
**CATASTO FABBRICATI**  
Ufficio Provinciale di  
Ascoli

| ELABORATO PLANIMETRICO              |        |
|-------------------------------------|--------|
| Compilato da:<br>Venanzi Gian Carlo |        |
| Iscritto all'albo:<br>Geometri      |        |
| Prov. Fermo                         | N. 510 |

|                                      |  |
|--------------------------------------|--|
| Comune di Montegranaro               | Protocollo n. AP0172194 del 13/12/2006 |
| Sezione: Foglio: 15 Particella: 316  | Tipo Mappale n. del                    |
| Dimostrazione grafica dei subalterni | Scala 1 : 200                          |

P.S.1'

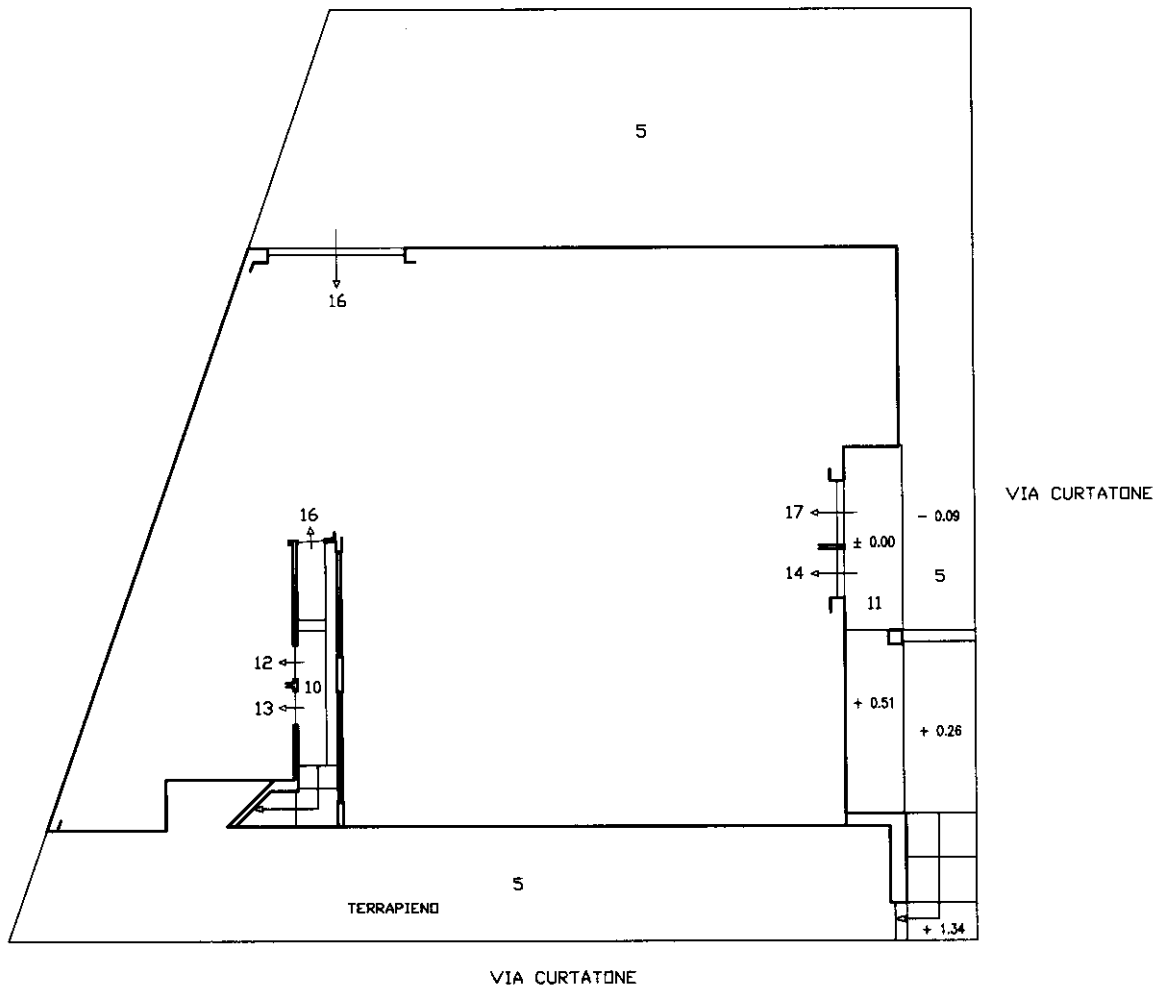

Elaborato Planimetrico - Catasto dei Fabbricati - Situazione al 09/03/2022 - Comune di MONTEGRANARO(F522) - < Foglio 15 Particella 316 >

Ultima planimetria in atti